

バレンタイン

# Sweets de Coupling Party In Niimi

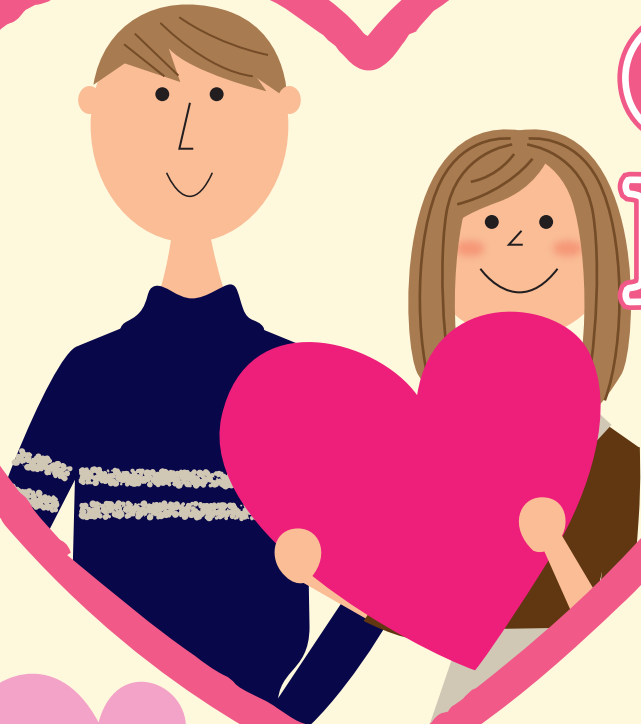

募集

男性 15名  
女性 15名

[応募多数の場合先着順]

2022  
2/19 SAT  
土

開始 13:00 終了 17:00

場所：新見市地域福祉センター  
岡山県新見市金谷 640-1

## TIMETABLE

12:30~	受付
13:00~	開会 自己紹介 フリータイム スイーツ作り フリータイム カップリングタイム
17:00~	終了

参加資格 20歳~45歳の独身者  
(2月19日現在)[但し男性は新見市在住又は在勤]

申込締切 1月24日(月)必着

参加費 男性 1,000円  
女性 無料

申込方法 裏面申込書またはQRコードの  
申込フォームよりお申し込みください。



新型コロナウイルスの感染状況によってはこのイベントを中止する場合があります。

主催 / 新見商工会議所 新見商工会議所青年部

# スイーツ de カップリングパーティー in 新見

## 参加申込書

令和4年2月19日(土) 13:00~17:00

ふりがな			
お名前		性別	男・女
ご住所	〒	勤務先	
生年月日	S・H 年 月 日	年齢 (2月19日現在)	歳
携帯番号 必ずご記入ください。			
メールアドレス 必ずご記入ください。			
〈女性の方へ〉 当日新見駅から会場までの送迎車を用意しています。会場までの交通手段へ <input checked="" type="checkbox"/> を入れてください。 <input type="checkbox"/> 直接会場に行きます。 <input type="checkbox"/> 新見駅からの送迎車を利用します。			

### ◆参加確定までの流れ◆

申込フォームまたは上記の申込書を郵送かFAXでお申し込みください。

▶募集締め切り後、男女先着順で各15名の方に案内状を送付いたします。▶参加確定

- ・男性の参加費は当日受付でお支払いいただきます。
- ・取得した個人情報は当イベントの開催目的以外には使用いたしません。
- ・募集締切日は1月24日(月)としておりますが、応募者多数の場合、先着順とさせていただきます。受付後、案内状をお送りいたします。
- ・詳細につきましては案内状にて参加者の方に直接お知らせいたします。
- ・本事業は新見市結婚推進協議会 地域がつながく結婚支援事業助成制度を活用しています。

お申し込み・お問い合わせはこちら

新見商工会議所青年部事務局 担当：野村

TEL：0867-72-2139 FAX：0867-72-0347

(8:30~17:00、土日祝除く) 年末年始休業 12月29日(水)~1月3日(月)

URL：<http://niimi-yeg.sakura.ne.jp/> E-mail：[info@niimi-yeg.sakura.ne.jp](mailto:info@niimi-yeg.sakura.ne.jp)

